

1. Relaciona cada civilización con algunas de las características principales de su escritura.



MESOPOTAMIA

EGIPTO

FENICIA

GRECIA

ROMA

Escritura jeroglífica con 24 signos. Su principal soporte era el papiro.

Sistema que coge su alfabeto de los etruscos, con sentido de izquierda a derecha y distintos tipos de letra según el soporte y el destinatario.

Escritura cuneiforme. Se escribía sobre tablillas a las que se adaptaba el texto.

Sistema proveniente de otro al que se le introducen las vocales y se cambia el sentido de escritura para escribir de izquierda a derecha.

Escritura a través de un alfabeto de 22 letras consonánticas. Se escribía de derecha a izquierda.

2. Inventa tus propios signos para el abecedario y escribe un mensaje sobre la amistad con él.

DIBUJA UN SIGNO PARA CADA LETRA:



	A	B	C	D	E	F	G	H	I	
J	K	L	M	N	Ñ	O	P	Q	R	S
T	U	V	W	X	Y	Z				

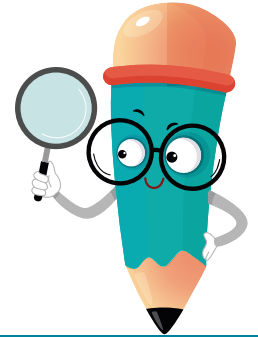

MENSAJE:
